VEO, VEO, EVITA

Fábrica de CREADORES

Mandanos tu collage de Evita a:

www.fabricadecreadores.org

Más info en:
@fabricadecreadores.ar
hola@fabricadecreadores.org

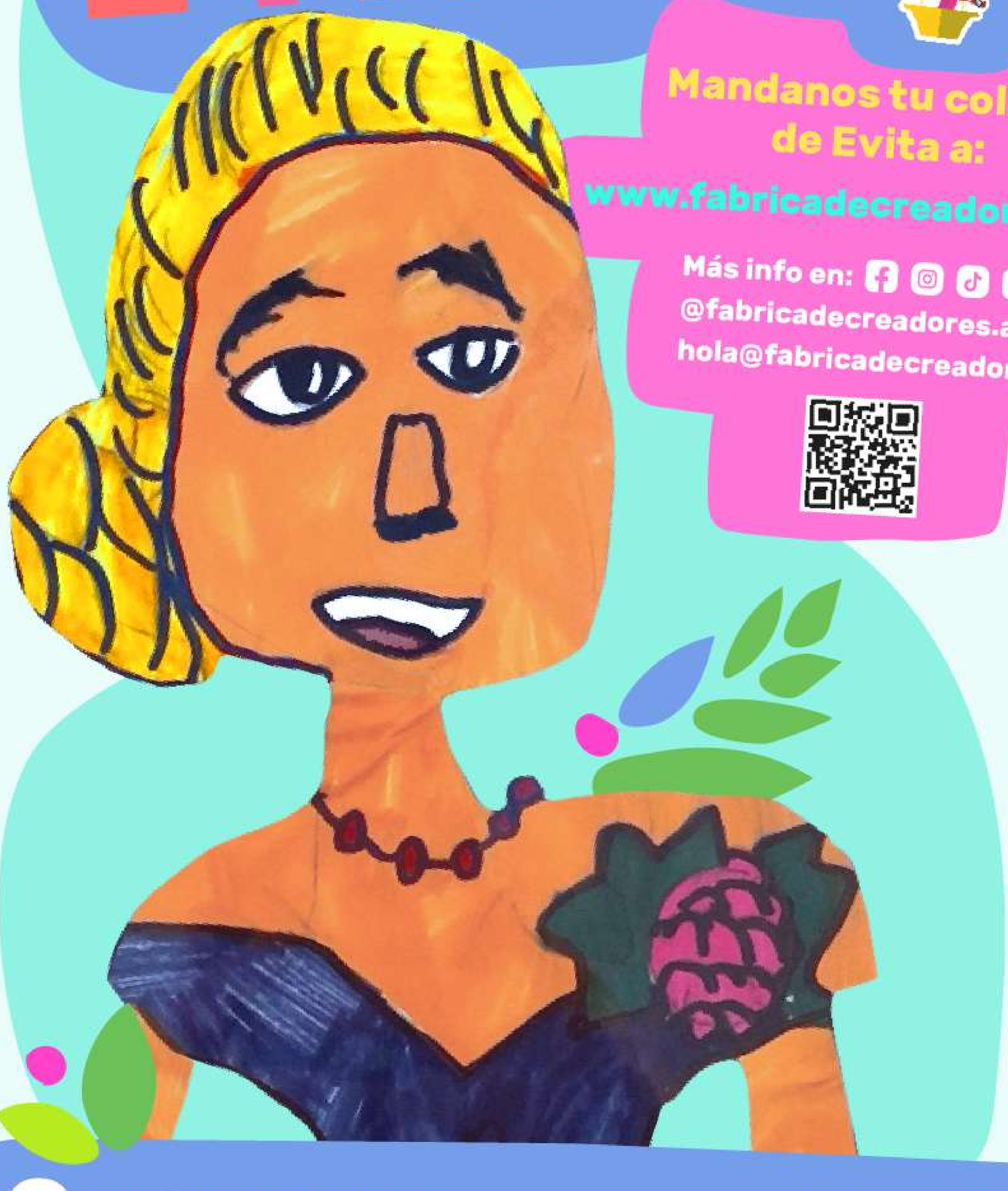

¡Queremos ver a Evita a través de tus ojos!

Realizado con la colaboración de INSTITUTO NACIONAL DE INVESTIGACIONES HISTÓRICAS EVA PERÓN | MUSEO EVITA

Museo Evita ASOCIACIÓN

Con el apoyo de UPCN

Veo, veo Evita

Evita siempre vio a las infancias. Este 26 de Julio, las infancias la miran a ella.

En conmemoración de un nuevo aniversario del fallecimiento de Evita, Fábrica de Creadores, en colaboración con el Museo Evita y el apoyo de UPCN, lanzan la convocatoria “Veo, veo Evita”. Una invitación a chicas y chicos entre 5 y 12 años de todo el país para recorrer la vida de Evita y animarse a contarla a través de sus ojos. El resultado será una obra colectiva que construya una Evita presente, viva y cargada de sentidos.

La convocatoria se abrirá el miércoles 14 de julio y estará disponible hasta el sábado 24 del mismo mes. Quienes quieran participar deberán acceder a la página web de Fábrica de Creadores donde encontrarán información sobre Eva, pensada especialmente para infancias, y un formulario para cargar la creación. ¡Las obras podrán hacerse con el material que haya en casa! Pueden ser collage, dibujos o pinturas. El único requisito será enviar una foto de la creación y datos personales.

Con todas las obras recibidas, el 26 de julio se montará un mural digital que nos permitirá encontrarnos con Evita desde la mirada de chicos y chicas. Cada obra irá acompañada de nombre y edad de su autor y/o autora.

Más información e inscripciones en: www.fabricadecreadores.org

Realizado con la colaboración de

Museo Evita ASOCIACIÓN

INSTITUTO NACIONAL DE INVESTIGACIONES HISTÓRICAS EVA PERÓN | MUSEO EVITA

Con el apoyo de

UPCN UNIÓN DEL PERSONAL CIVIL DE LA NACIÓN

Fábrica de Creadores

Veo, veo Evita, es la primera actividad oficial de Fábrica de Creadores.

¡La **Fábrica de Creadores** se pone en funcionamiento! Ahá?!! productora y El Perro en la Luna presentan un proyecto pensado con y para las infancias. Una propuesta para **imaginar, crear, inventar y construir con otros y otras.**

La fábrica de creadores será una plataforma permanente que abrirá sus puertas en distintos formatos: talleres virtuales, espacios de creación, intervenciones artísticas, encuentros presenciales. La premisa, será siempre la misma: fomentar la participación de las infancias en la cultura.

Los chicos y chicas podrán participar de una instancia puntual o anotarse para formar parte de la comunidad y estar al tanto de todas las actividades.

Sitio oficial:
www.fabricadecreadores.org

Mail de contacto:
hola@fabricadecreadores.org

Redes sociales:

@fabricadecreadores.ar

@fabricadecreadores

@fabricadecreadores

Video convocatoria: